a/

R. BIBLIOTECA NAZIONALE CENTRALE DI FIRENZE

Numeri d'ingresso

Mss. Collodi

Raccolta N.A. 754

Cassetta II, 6

Numero 9

Lettere n. di

Nomina di C. Lorenzini a segretario di II classe nella prefettura della Provincia di Firenze

dirette a

(Torino 10. IV. 1864)

Numero d'ordine	Luogo di partenza	DATA			Pagine e allegati	Osservazioni
		Anno	Mese	Giorno		
						cc. 11 numerate

Tip. «Il Cenacolo» - 20.000 - 2 938 XVI

Numero d'ordine	Luogo di partenza	DATA			Pagine e allegati	Osservazioni
		Anno	Mese	Giorno		

2249 21/4

VITTORIO EMANUELE II

PER GRAZIA DI DIO E PER VOLONTÀ DELLA NAZIONE

Re d'Italia

Sulla proposizione del Nostro Ministro Segretario di Stato per gli affari Interni

Abbiamo decretato e decretiamo:

Lorenzini Carlo, aggregato alla cessata Commissione di censura teatrale di Firenze ora in disponibilità con l'annuo stipendio di lire 1764, è nominato Segretario di 2ª classe nell'inferiore carriera dell'Amministrazione provinciale con lo stipendio annuale di lire duemila duecento.

Il Nostro Ministro Segretario di Stato per gli Affari dell'Interno è incaricato dell'esecuzione del presente Nostro Decreto che sarà registrato all'Ufficio della Corte dei Conti.

Torino 2, addì 10 Aprile 1864.

Vittorio Emanuele

Reg.to alla Corte dei Conti
li 29 Aprile 1864
Reg.to 16. Decreti Personale a c. 216

1

Inches
Centimetres
KODAK Color Control Patches
© The Tiffen Company, 2000
Kodak
LICENSED PRODUCT
Blue
Cyan
Green
Yellow
Red
Magenta
White
3/Color
Black

CORTE dei CONTI
AMMESSO
24 APRILE 1864
Sezione

Caricha 1068

5

R. PREFETTURA
DELLA
PROVINCIA DI FIRENZE

Divisione 2ª
Sezione 1ª
N. 8692
Vol.me Cas.tta

Risposta in Foglio
del
Div.ne Sez.ne N.°

OGGETTO

Trasmissione di Decreto

Firenze li 23. Aprile 1864.

Alleg. 6

Il sottoscritto accompagna qui unito alla S. V. un Decreto Ministeriale de' 20. Aprile andante col quale Ella è destinata nella qualità di Segretario di 2ª Classe a prestar servizio presso questa Prefettura, coll'obbligo di assumere le sue attribuzioni nel termine di giorni venti.

Sig. Carlo Lorenzini
aggregato alla
cessata Commissione
di Censura teatrale
di
Firenze

P. Il Prefetto
[illegible]

N. B. Si prega d'indicare nella risposta la Div.ne, Sez.ne ed il N.° della presente, nonchè il Volume e la Casella.

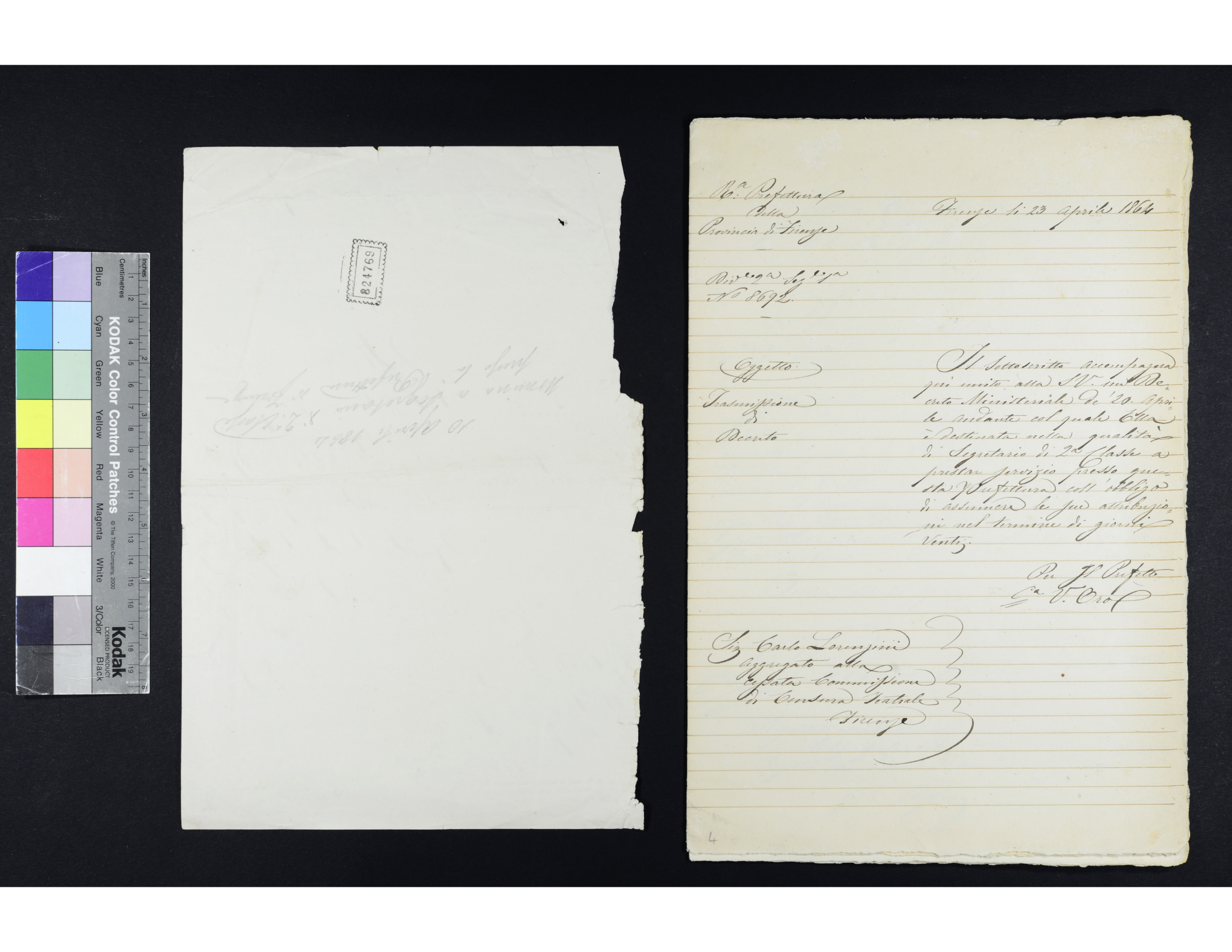

2249 21/6

Vittorio Emanuele II
per la grazia di Dio e per volontà della Nazione
Re d'Italia

Sulla proposizione del Nostro Segretario di Stato per gli affari Interni;
Abbiamo decretato e decretiamo:

Lorenzini Carlo aggregato alla cessata Commissione di Censura teatrale di Firenze, ora in disponibilità con l'annuo stipendio di lire 1764, è nominato Segretario di 2ª Classe nell'ispezione carriera dell'Amministrazione Provinciale con lo stipendio annuale di lire Duemila duecento.

Il Nostro Ministro Segretario di Stato per gli affari dell'Interno è incaricato dell'esecuzione del presente Nostro Decreto che sarà registrato all'Ufficio della Corte dei Conti.

Torino, addì 10 aprile 1864

Vittorio Emanuele

Registrato alla Corte dei Conti
li 27 Aprile 1864
Registro 106 Decreti Personale a Cte 246

5

Divis.e 5.a Seg.e 6

N.o 1040

Il Ministro Segretario di Stato
per gli affari dell'Interno

Visto il R.o Decreto in data 10 corrente anno con cui S. M. ha nominato il Sig. Lorenzini Carlo Segretario di 2.a Classe nella inferiore carriera dell'Amministraz.e Prov.le

In virtù delle facoltà conferitegli

Destina il mem.o Sig. Lorenzini Carlo ad esercitare le sue funzioni presso l'uff.o di Prefettura della Provincia di Firenze coll'obbligo di recarvisi entro il termine di giorni Venti a cominciare dalla Data del presente, e di prestare il voluto giuramento nelle mani di quel Sig. Prefetto.

Dato dalla R. Segreteria di Stato per gli aff.i dell'Interno.

Torino addì 20 Aprile 1864.

P. Il Ministro
C.a O. Spaventa

Il Direttore Capo di Divis.
C.a A. Calenda

6

Divisione 5.ª Sezione 6.ª
N.° 1040

6/

Il Ministro Segretario di Stato

PER GLI AFFARI DELL' INTERNO

Visto il Regio Decreto in data del 10 corrente mese con cui S. M. ha nominato il Sig.r Lorenzini Carlo Segretario di 2.a classe nella inferiore carriera dell'Amm.ne prov.le

In virtù delle facoltà confertegli

Destina il medesimo Sig.r Lorenzini Carlo ad esercitare le sue funzioni presso l'Uffizio di Prefettura della Provincia di Firenze

coll'obbligo di recarvisi entro il termine di giorni venti a cominciare dalla data del presente, e di prestare il voluto giuramento nelle mani di quel Sig.r Prefetto.

Dato dalla R.a Segreteria di Stato per gli affari dell'Interno

Torino addì 20 Aprile 1864.

P. Il Ministro

[illegible]

Il Direttore Capo di Divisione

A. Valenda

7

Inches
Centimetres
KODAK Color Control Patches
© The Tiffen Company, 2000
Kodak
LICENSED PRODUCT
Blue
Cyan
Green
Yellow
Red
Magenta
White
3/Color
Black

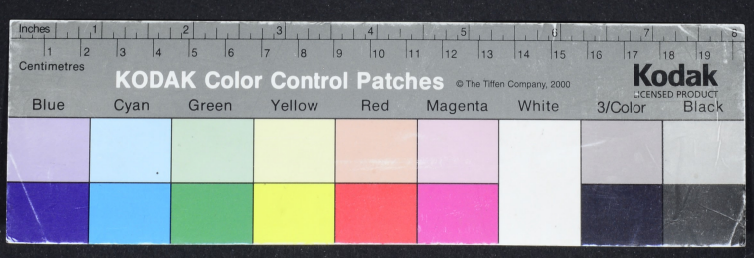

Nomina a Segretario
Di 2° Classe in
Prefettura

9

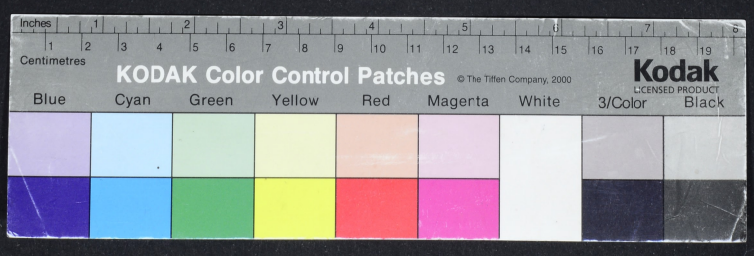
Inches
Centimetres
KODAK Color Control Patches
© The Tiffen Company, 2000
Kodak
LICENSED PRODUCT
Blue
Cyan
Green
Yellow
Red
Magenta
White
3/Color
Black

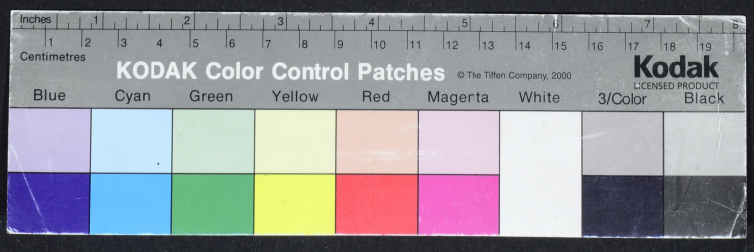
Inches
Centimetres
KODAK Color Control Patches
© The Tiffen Company, 2000
Kodak
LICENSED PRODUCT
Blue
Cyan
Green
Yellow
Red
Magenta
White
3/Color
Black

824765

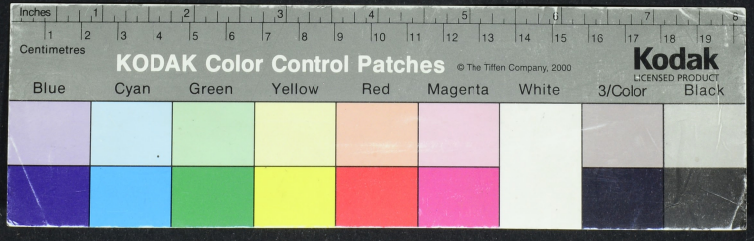
Inches
Centimetres
KODAK Color Control Patches
© The Tiffen Company, 2000
Kodak
LICENSED PRODUCT
Blue
Cyan
Green
Yellow
Red
Magenta
White
3/Color
Black